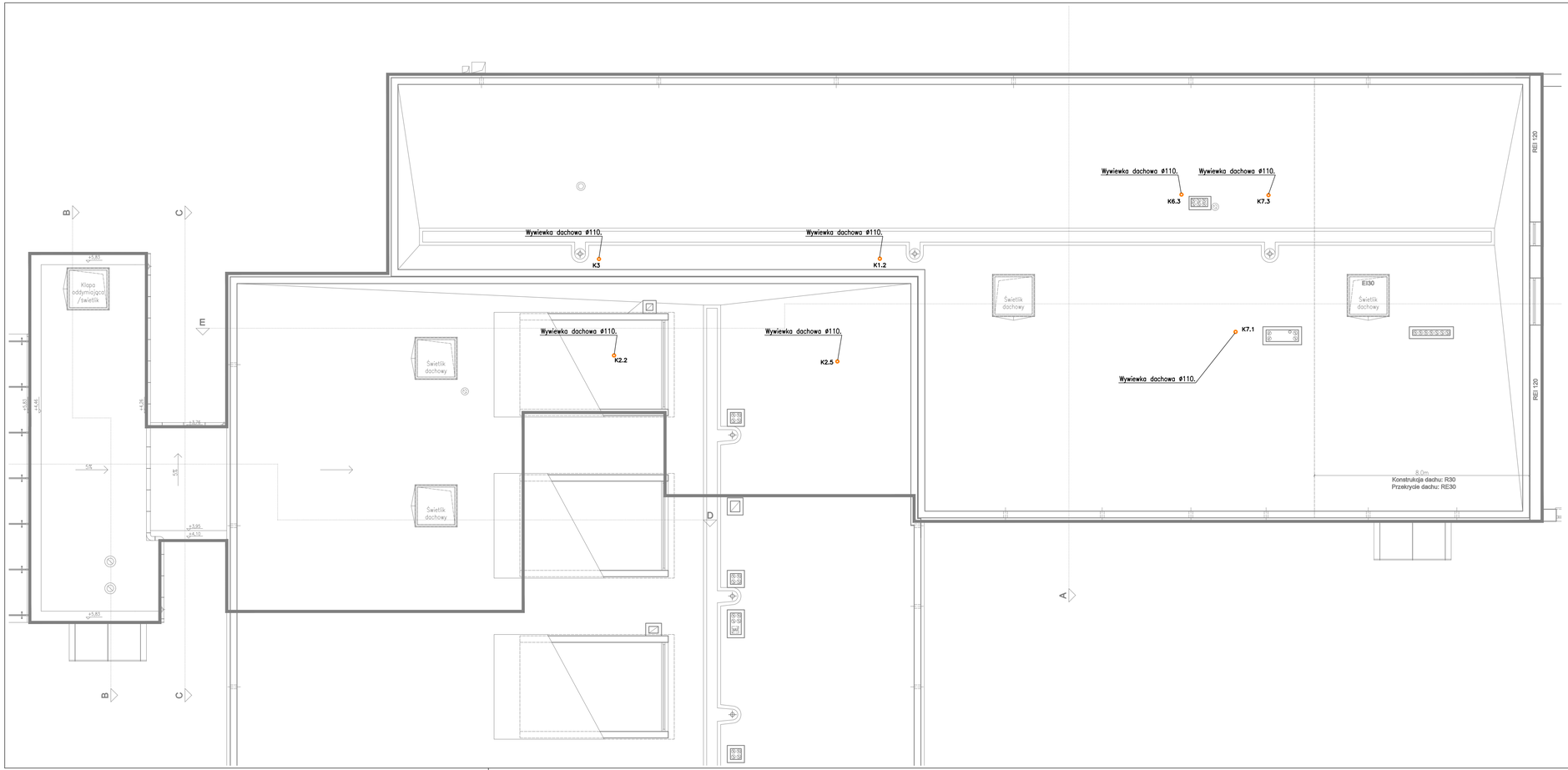

LEGENDA:

	Proj. kanalizacja sanitarna podposadzkowa
	Proj. kanalizacja sanitarna prowadzona w bruzdach/zabudowach sciennych
	Proj. odpowietrzenie kanalizacji sanitarnej
	Proj. kanalizacja sanitarna prowadzona pod stropem
	Istn. kanalizacja sanitarna
K1,...,K8	Proj. pion kanalizacji sanitarnej
WP	Proj. wpust podłogowy
NA	Proj. podejście pod natrysk
UM	Proj. wpust pod umywalkę
KZ	Proj. klapa zwrotna

UWAGA!

1. Przed przystąpieniem do robót należy dokonać odkrywki istniejącej kanalizacji sanitarnej podposadzkowej oraz sprawdzić poziom posadowienia, w przypadku braku wysokości należy trasę projektowanej kanalizacji dosatosować do warunków istniejącego posadowienia. Założono istniejącą kanalizację podposadzkową ø160 – w przypadku istniejącej średnicy ø110 zaleca się wykonać przebudowę do istniejących studni w budynku.
W przypadku istniejącej średnicy ø160 należy sprawdzić stan techniczny kanalizacji oraz wykonać ewentualne płukanie instalacji.
2. Na projektowanych pionach kanalizacji sanitarnej stosować czyszczaki – wykonać drzwiczki rewizyjne w zabudowach.
3. W celu przeprowadzenia obliczeń oparto sie na przykładowym producencie. Wyraża sie zagodę na zastosowanie innego producenta rozwiązań technicznych pod warunkiem zapewnienia równoważnych parametrów technicznych lub lepszych.
4. Przy przejściu przez ściany, stropy stanowiace oddzielenie p.poż należy zastosować typowe przejścia p.poż. – lokalizacja stref p.poż wg. projektu architektury.
5. Istniejąca instalacja kanalizacji sanitarnej na obiekcie w całości do likwidacji.
6. Zgodnie z "Rozporządzenie Ministra Infrastruktury z dnia 12 kwietnia 2002 r. w sprawie warunków technicznych, jakim powinny odpowiadać budynki i ich usytuowanie" § 234 ust. 2 – Dopuszcza się nieinstalowanie przepustów, o których mowa w ust. 1, dla pojedynczych rur instalacji wodnych, kanalizacyjnych i ogrzewczych, wprowadzanych przez ściany i stropy do pomieszczeń higienicznosanitarnych.

STADIUM	Projekt wykonawczy
BRANŻA	SANITARNA
NAZWA OBIEKTU	ROZBUDOWA I PRZEBUDOWA ODDZIAŁU ZAKAŹNEGO SZPITALA WOJEWÓDZKIEGO W SUWAŁKACH NA DZIAŁCE NR 21742/20 obręb 2 M. Suwałki PRZY UL. SZPITALNEJ 60 W SUWAŁKACH
TYTUŁ RYSUNKU	RZUT DACHU - INSTALACJA KANALIZACJI SANITARNEJ
SKALA RYSUNKU	1:100
NUMER RYSUNKU	K3
PROJEKTANT	mgr inż. ADAM LAL MAP/IS/0392/11 nr upr.: MAP/0223/POOS/11 w specjalności sanitarnej
SPRAWDZAJĄCY	mgr inż. Marcin Obrok MAP/IS/0013/21 nr upr.: MAP/0224/PWBS/20 w specjalności sanitarnej
DATA SPORZĄDZENIA	31.01.2022
INWESTOR	Samodzielny Publiczny Szpital Wojewódzki w Suwałkach, ul. Szpitalna 60, 16-400 Suwałki
JEDNOSTKA PROJEKTOWA	WAW e-mail: wlodzimierzkaniewski@wp.pl BIURO PROJEKTOWANIA I REALIZACJI ARCHITEKTURY UL. CYGANKA 7 87-800 WŁOCŁAWEK
NR. STRONY	

PRAWA AUTORSKIE ZASTRZEŻONE. NINIEJSZY PROJEKT JEST PRZEDMIOTEM PRAWA AUTORSKIEGO I CHRONIONY JEST AUTORSKIMI PRAWAMI OSOBISTYMI I AUTORSKIMI PRAWAMI MAJĄTKOWYMI JAKO "UTWÓR ARCHITEKTONICZNY, ARCHITEKTONICZNO-URBANISTYCZNY, URBANISTYCZNY" NA PODSTAWIE USTAWY Z DN.4.02.1994 O PRAWIE AUTORSKIM I PRAWACH POKREWNYCH (Dz.U.nr 80 z 2000r. poz.904).